

EFFICIENTAMENTO ENERGETICO DELL'EDIFICIO PER UFFICI ANAGRAFE E STATO CIVILE IN VIA DELL'EPOMEIO - NAPOLI

PLANIMETRIA DELLO STATO DI FATTO E RILIEVO FOTOGRAFICO - PIANTA PIANO SECONDO (+7.20m)

SCALA 1/100



Foto 6



Foto 5

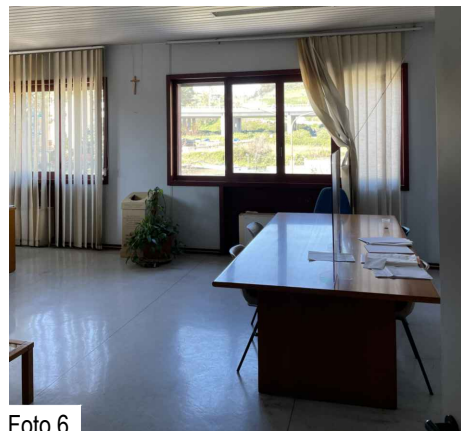
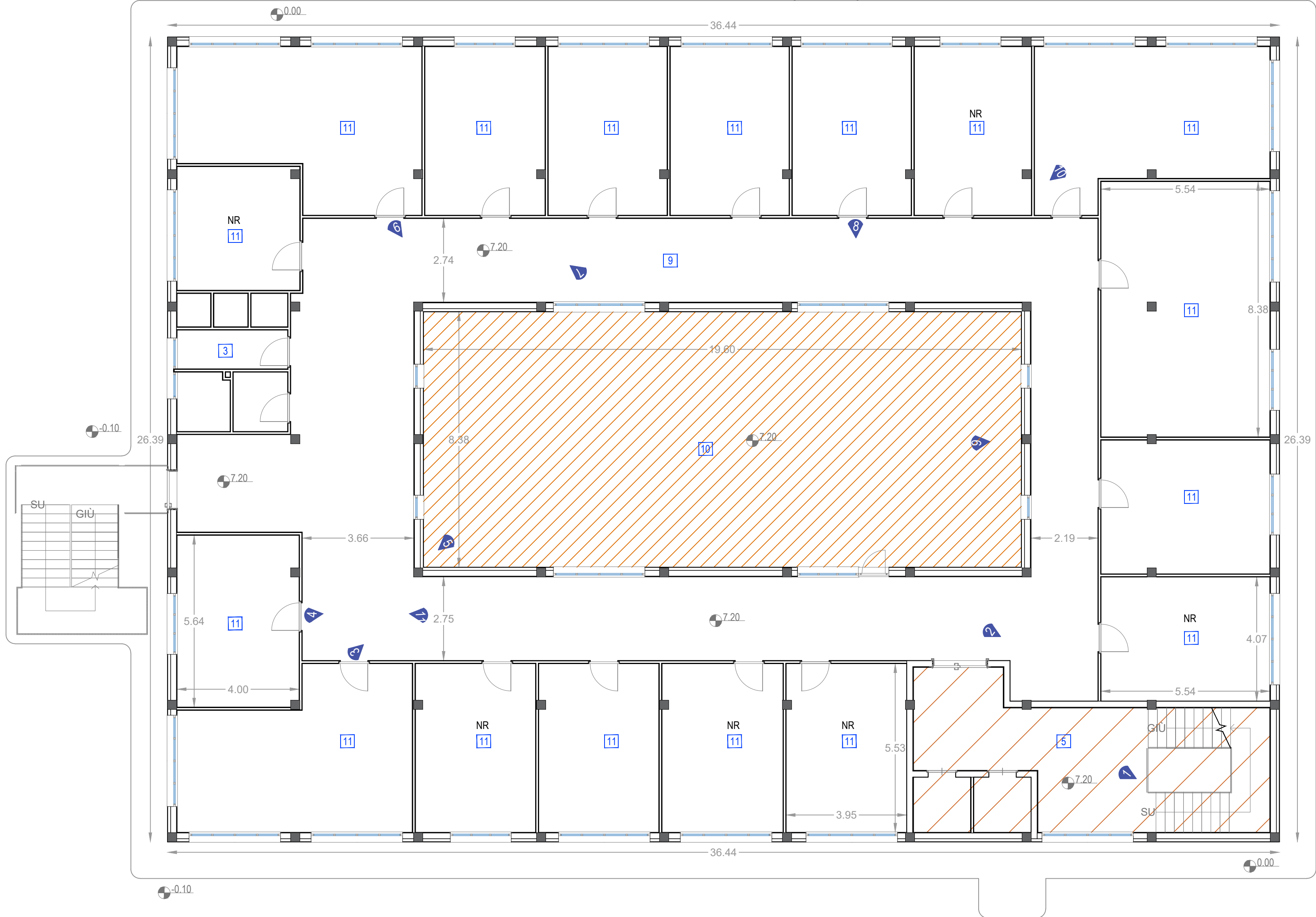

Foto 8



Foto 9



Foto 11

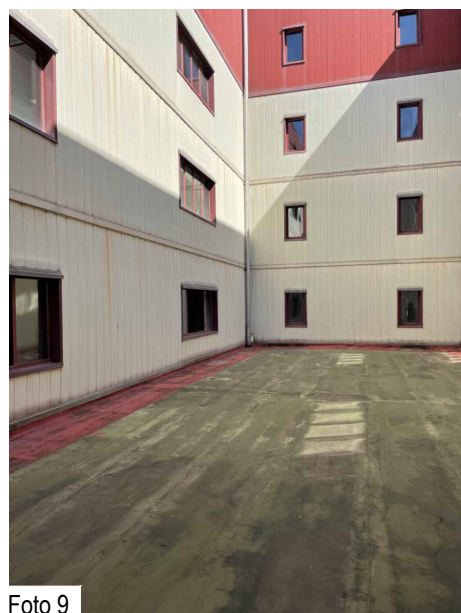

Foto 1



Foto 2



Foto 3

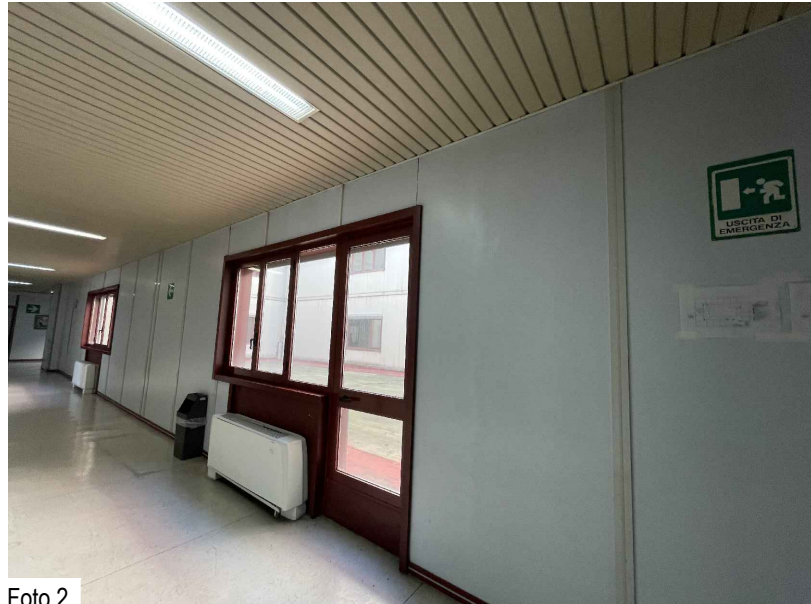

Foto 4



Foto 10



Foto 7

LEGENDA		cod.	DESTINAZIONE D'USO
	Quote planimetriche		Quote dimensionali
	Coni ottici		
	Serramenti esterni esistenti costituiti da telaio metallico senza taglio termico e con doppio vetro. Tutti i serramenti sono oggetto di sostituzione previa smontaggio dei sottofinestra, degli eventuali avvolgibili e cancellature esistenti, secondo le indicazioni riportate negli elaborati contabili.	3	Servizi igienici
	Muro composto da pannelli di truciol di legno pressati di spessore 20 mm, con intercapedine non ventilata interna da 190 mm, poliuretani espansi da 100 mm e finiture esterna in lamiera di alluminio da 2 mm. Il pacchetto misura nel complesso 312 mm	5	Vano scala e ascensori
	Tamponamento in cls armato da 200 mm con pannello truciolare da 20 mm con leganti in cemento	9	Corridoi
	Tramezzatura interna di spessore 100 mm	11	Uffici anagrafe - Stato Civile
	Porta tagliafuoco EI 120 con autochiusura dim. 180x200 cm		
	Chiusura d'ambito orizzontale esterna - terrazzo: Copertura composta da impermeabilizzazione bituminosa di spessore 3 mm, massetto ripartitore in cls con rete di spessore 40 mm, soletta in cls armato (esterno) di spessore 200 mm, alluminio di spessore 2 mm, per uno spessore totale di 245 mm.		
N.B. Ulteriori dettagli riguardanti i componenti opachi e quelli finestrati sono riportati nelle Schede di Rilievo TAV.G03			



UNIONE EUROPEA
Fondi Strutturali e di Investimento Europei

INTERVENTO DI EFFICIENTAMENTO ENERGETICO PER GLI EDIFICI DI PROPRIETÀ DEL COMUNE DI NAPOLI - NELL'AMBITO DEL PROGETTO PON METRO 2014-2020 DENOMINATO NA2.1.2.A "RISPARMIO ENERGETICO NEGLI EDIFICI PUBBLICI" - PROGETTO NA2.1.2.A.15 - LOTTO 9 - "EDIFICIO PER UFFICI ANAGRAFE STATO CIVILE IN VIA DELL'EPOMEIO"



PROGETTO ESECUTIVO

PLANIMETRIA DELLO STATO DI FATTO CON RILIEVO FOTOGRAFICO
PIANO SECONDO

RUP:
Arch. Guglielmo Pescatore

DEC:
Ing. Francesco Toscano

Dirigente:
Ing. Francesco Cuccari

RTP:
(CAPOGRUPPO)
Studio Discetti
Servizi integrati di ingegneria

Ing. Paolo Discetti
Ing. Francesco Vito Scalerà

FILE
EG.TAV.G06

SEDE RTP
Studio Discetti
C/O Direzione A. G. I. web: www.studiodiscetti.com
80143 - NAPLES - ITALY mail: info@studiodiscetti.com
Tel. +39 081 787078 pec: studiodiscetti@legalmail.it
NE 070800 Fax: +39 081 19979135 GRL 707053

COMMESSA		COMMITTENTE		TIPO	FASE	LOTTO	ELABORATO		SCALA	
5	4	0	2	0	2	1	1	3	1	1
REVISIONE	DESCRIZIONE				REDATTO	DATA	VERIFICATO	DATA	APPROVATO	AUTORIZZATO
001					M.T.	LUGLIO 2021	P.D.	LUGLIO 2021	P.D.	E.D.
002					S.C.					
					S.S.					
					M.S.					